



REPÚBLICA FEDERATIVA DO BRASIL
ESTADO DO PARÁ
PODER LEGISLATIVO
CÂMARA MUNICIPAL DE ALTAMIRA

INDICAÇÃO Nº /2025

Vereador: Sargento do Buriti

Assunto: **Indicação de ajustes na entrada e saída do estaleiro naval e operação tapa-buraco na via.**

Senhor Presidente,

O vereador Sargento do Buriti, no uso de suas atribuições regimentais, apresenta a seguinte indicação, sugerindo ao Excelentíssimo Senhor, Loredan Melo, Prefeito municipal de Altamira-Pará, a realização de ajustes e intervenções na área de acesso ao estaleiro naval.

Justificativa

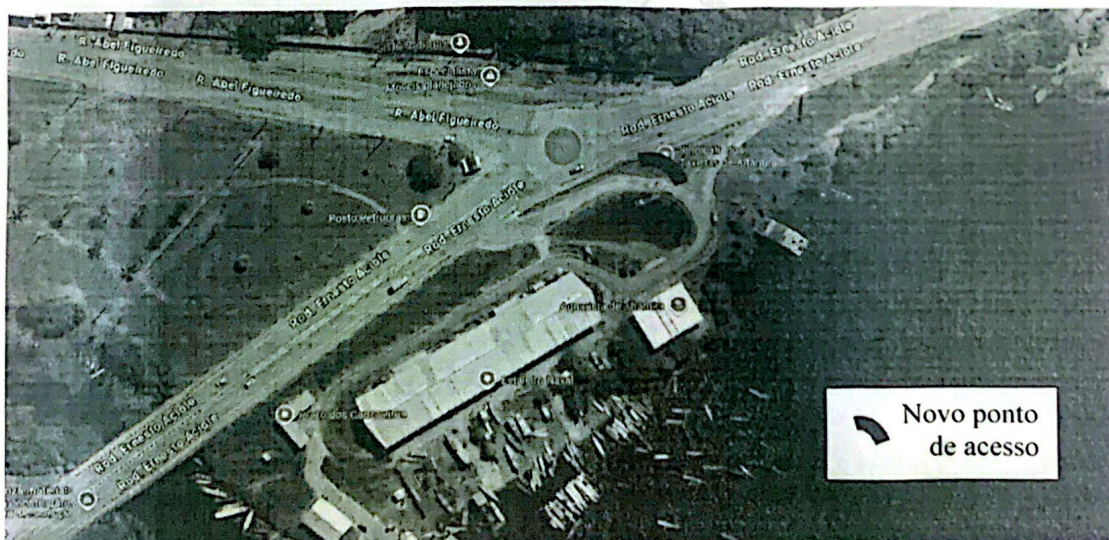

A atual configuração do acesso ao estaleiro naval tem causado confusão entre os motoristas, resultando em manobras perigosas e infrações de trânsito, especialmente pelo uso da contramão. Além disso, o estado precário do pavimento no entorno contribui para a insegurança viária. As melhorias ora sugeridas visam garantir melhores condições de tráfego, segurança aos condutores e conformidade com as normas de trânsito.

1. **Adequações na entrada e saída do estaleiro**, com o objetivo de melhorar a organização do fluxo de veículos e garantir maior segurança no local;
2. **Inclusão do trecho na programação da operação tapa-buraco**, tendo em vista



REPÚBLICA FEDERATIVA DO BRASIL
ESTADO DO PARÁ
PODER LEGISLATIVO
CÂMARA MUNICIPAL DE ALTAMIRA

as más condições da via, que comprometem a mobilidade e aumentam o risco de acidentes;

3. **Revisão e eventual mudança do ponto de acesso ao estaleiro**, uma vez que o atual posicionamento induz alguns condutores a acessarem o local pela contramão de direção, contrariando a sinalização de trânsito e oferecendo risco aos demais usuários da via.

Certo de sua atenção e compromisso com a melhoria da mobilidade urbana, aguardo um retorno positivo sobre essa demanda e me coloco à disposição para dialogar sobre possíveis soluções.

SARGENTO DO BURITI

Vereador